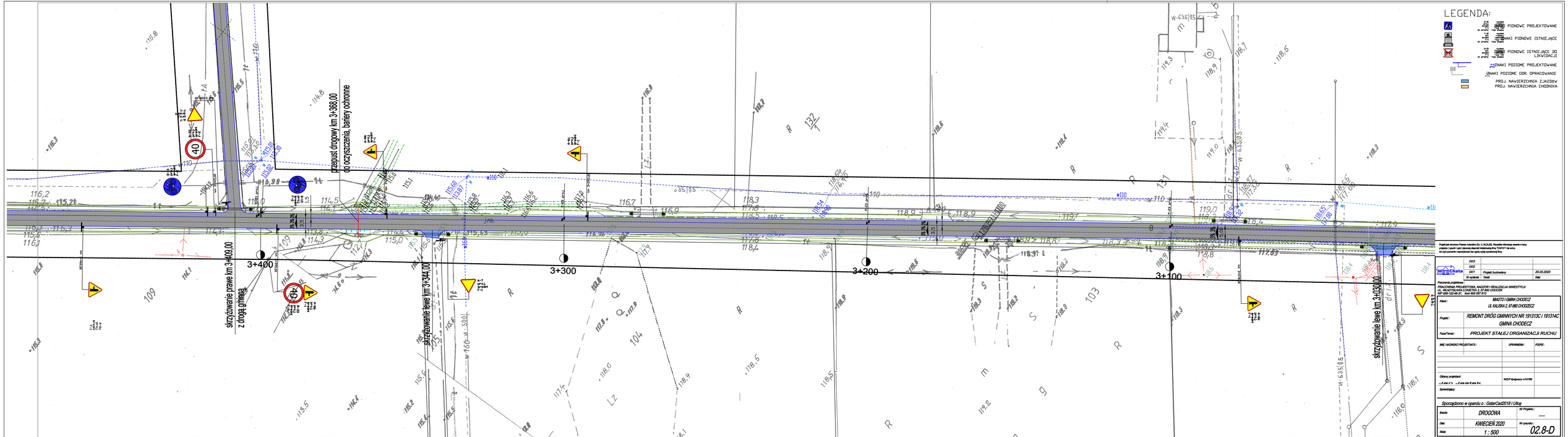

LEGENDA:

- PIONOWE PROJEKTOWANE
- ZNAKI PIONOWE ISTNIEJĄCE
- PIONOWE ISTNIEJĄCE DO LIKWIDACJI
- ZNAKI POZIOME PROJEKTOWANE
- ZNAKI POZIOME DIR. OPRACOWANIE
- PROJ. NAWIERZCHNIA ZJAZDÓW
- PROJ. NAWIERZCHNIA CHODNIKA

Projekt jest dowodem Prawem Autorskim (Dz. U. RA,RUS). Wszystkie informacje zawarte w tymże projekcie i zawarte i tak i zawarte, wskazują wskazówkę firmy "CHOCH" i nie wolno ich użyć ponownie i reprodukować bez zgody wyżej wymienionej firmy.

	003		
	002		
	001	Projekt budowlany	20.03.2020
Nr wydania:	Temat:		Data:

Pracownia projektowa:
PRACOWNIA PROJEKTOWA, NADZÓR I REALIZACJA INWESTYCJI
UL. WŁADYSŁAWA LOKETKA 3, 87-800 CHODEŻ
NIP 888-122-48-37, Konto 800 587 813

Klient: MASTO I GMINA CHODECZ
UL KALISKA 2, 87-860 CHODECZ

Projekt: REMONT DRÓG GMINNYCH NR 191313C i 191314C GMINA CHODECZ

Fazа/Temat: PROJEKT STAŁEJ ORGANIZACJI RUCHU

IMIĘ i NAZWISKO PROJEKTANTA:	UPRAWNIENIA:	PODPIS:

Główny projektant: Jan Jastak
WZDP Bydgoszcz nr 10788

Sprawdzający:

Sporządzono w oparciu o : GstarCad2018 i Ulitog

Branża:	DROGOWA	Nr Projektu:	—
Data:	KWIECIEŃ 2020	Nr rysunku:	02.8-D
Skala:	1 : 500		