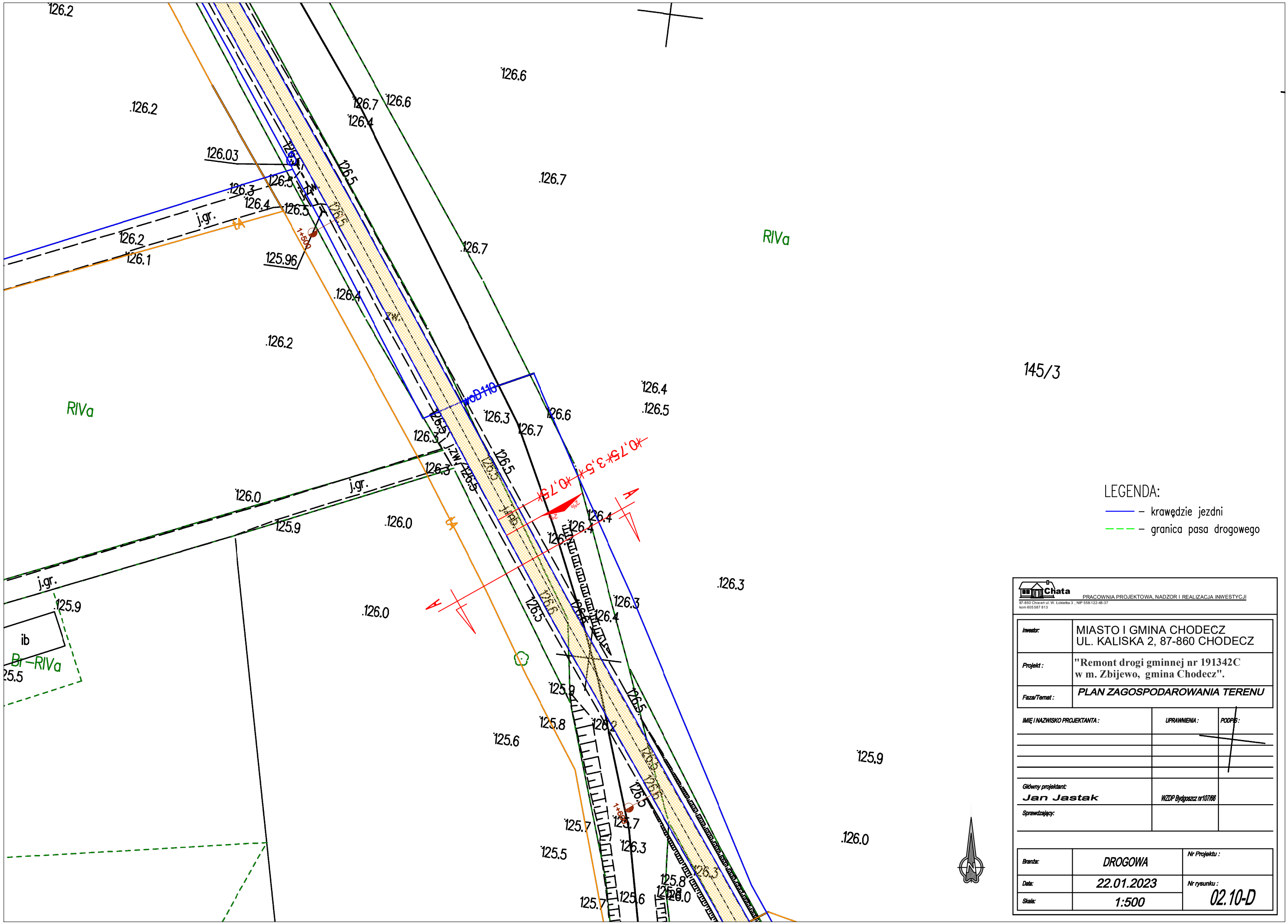

LEGENDA:

- krawędzie jezdni
- granica pasa drogowego

Chata
PRACOWNIA PROJEKTOWA, NADZOR I REALIZACJA INWESTYCJI
87-850 Choceń ul. W. Łokietka 3 , NIP 558-122-48-37
kom 605 587 813

Inwestor:	MIASTO I GMINA CHODECZ UL. KALISKA 2, 87-860 CHODECZ
Projekt :	"Remont drogi gminnej nr 191342C w m. Zbijewo, gmina Chodecz".
Faza/Temat :	PLAN ZAGOSPODAROWANIA TERENU

IMIĘ I NAZWISKO PROJEKTANTA :	UPRAWNIENIA :	PODPIS :
Główny projektant: Jan Jastak	WZDP Bydgoszcz nr107/66	
Sprawdzający:		

Branża:	DROGOWA	Nr Projektu :
Data:	22.01.2023	Nr rysunku :
Skala:	1:500	02.10-D