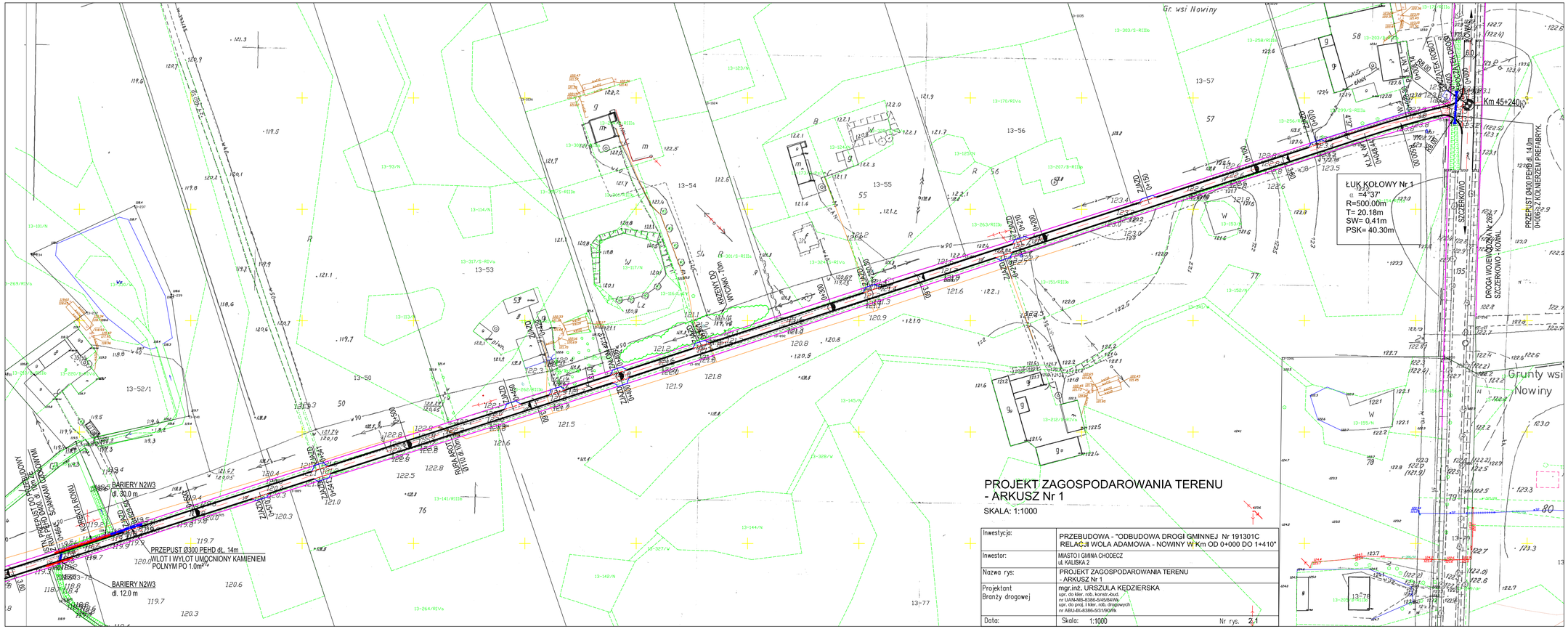

PROJEKT ZAGOSPODAROWANIA TERENU - ARKUSZ Nr 1

SKALA: 1:1000

Inwestycja:	PRZEBUDOWA - "ODBUDOWA DROGI GMINNEJ Nr 191301C RELACJI WOLA ADAMOWA - NOWINY W Km OD 0+000 DO 1+410"
Inwestor:	MIASTO I GMINA CHODECZ ul. KALISKA 2
Nazwa rys:	PROJEKT ZAGOSPODAROWANIA TERENU - ARKUSZ Nr 1
Projektant Branży drogowej	mgr.inż. URSZULA KĘDZIERSKA upr. do kier. rob. konstr.-bud. nr UAN-NB-8386-5/45/84Wk upr. do proj. i kier. rob. drogowych nr ABU-IX-8386-5/31/90Wk
Data:	Skala: 1:1000 Nr rys. 2.1