

Jednostka projektowa:	 MOTYLES kompleksowa obsługa budownictwa		ul. Zimowa 18 87-800 Włocławek tel.kom. 607 542 675
Lokalizacja:	WOJEWÓDZTWO KUJAWSKO - POMORSKIE POWIAT WŁOCŁAWSKI, GMINA CHODECZ, OBREB KROMSZEWICE DZIAŁKI 5, 25, 84		
Inwestor:	Miasto i Gmina Chodecz Ul. Kaliska 2 87-860 Chodecz		
Nazwa inwestycji:	Przebudowa drogi gminnej nr 191345 C w miejscowości Kromszewice w km 0+000 do km 1+200 gmina Chodecz		
Stadium dokumentacji:	PROJEKT BUDOWLANY		
Nazwa rysunku:	Plan Orientacyjny		
Projektant:	mgr inż. Piotr Przybylski nr uprawnień budowlanych: KUP/0046/POOD/04	Podpis: 	
Asystent Projektanta:	Maciej Zarywczyński	Podpis: 	
30.12.2015	Skala: 1:25000	Branża: Drogowa	Nr Rysunku: 1

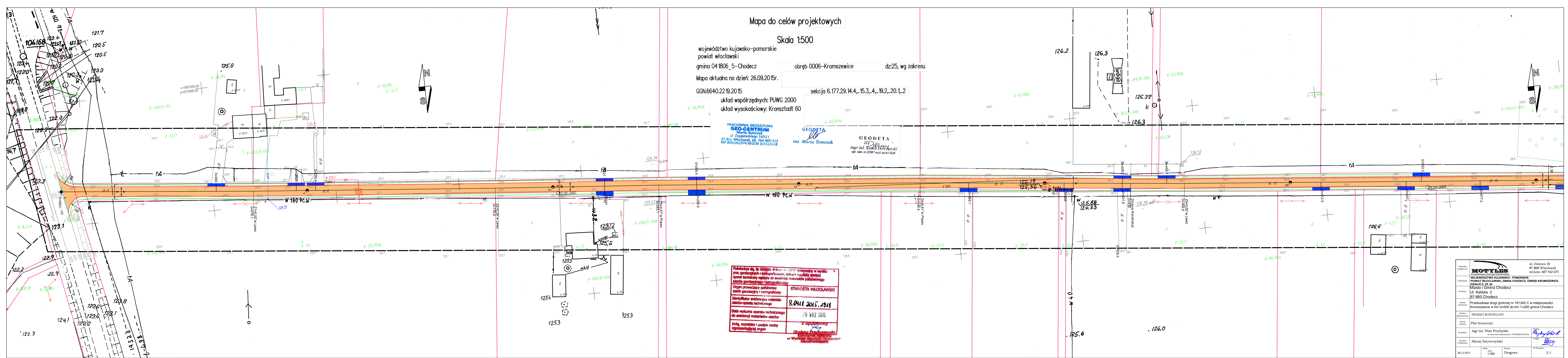

Mapa do celów projektowych

Skala 1:500

województwo kujawsko-pomorskie
powiat włocławski
gmina 041806_5-Chodecz
Mapa aktualna na dzień: 26.09.2015r.

obręb 0006-Kromszewice dz:25, wg zakresu

GGN.6640.22.19.2015
układ współrzędnych: PUWG 2000
układ wysokościowy: Kronsztadt 60

PRACOWNIA GEODEZYJNA
GEO-CENTRUM
Marta Tomczak
ul. Zagajewskiego 16/B21
87-800 Włocławek, tel. 784-985-2111
NIP 8882962974 REGON 341624618

GEODETA
inż. Marta Tomczak

GEODETA
mgr inż. Kamil Dębicki
upr. zaw. nr 22087 wyd. przez GdK

Pobawia się, że niniejszy dokument jest pracowny w wyniku prac geodezyjnych i kartograficznych, których rezultaty zawiera operat techniczny wpisany do ewidencji materiałów państwowego zasobu geodezyjnego i kartograficznego	
Organ prowadzący państwowy zasób geodezyjny i kartograficzny	STAROSTA WŁOCŁAWSKI
Identyfikator ewidencyjny materiału zasobu-operatu technicznego	R.0411.2015.1911
Data wpisania operatu technicznego do ewidencji materiałów zasobu	29 WRZ 2015
Imię, nazwisko i podpis osoby reprezentującej organ	Z upr. starosty Grzegorz Przybylski w Wydziale Geodezji i Gospodarki Nieruchomościami

Jednostka projektowa:	MOTYLES kompleksowa obsługa budownictwa		ul. Zimowa 18 87-800 Włocławek tel.kom. 607 542 675
Lokalizacja:	WOJEWÓDZTWO Kujawsko - Pomorskie POWIAT WŁOCŁAWSKI, GMINA CHODECZ, OBRĘB KROMSZEWICE DZIAŁKI 5, 25, 84		
Inwestor:	Miasto i Gmina Chodecz Ul. Kaliska 2 87-860 Chodecz		
Nazwa inwestycji:	Przebudowa drogi gminnej nr 191345 C w miejscowości Kromszewice w km 0+000 do km 1+200 gmina Chodecz		
Stadium dokumentacji:	PROJEKT BUDOWLANY		
Nazwa rysunku:	Plan Sytuacyjny		
Projektant:	mgr inż. Piotr Przybylski	Podpis:	Przybylski
Asystent Projektanta:	Maciej Zaryczyński	Podpis:	Zaryczyński
30.12.2015	Skala: 1:500	Brzoza: Drogowa	Nr Rysunku: 2-1

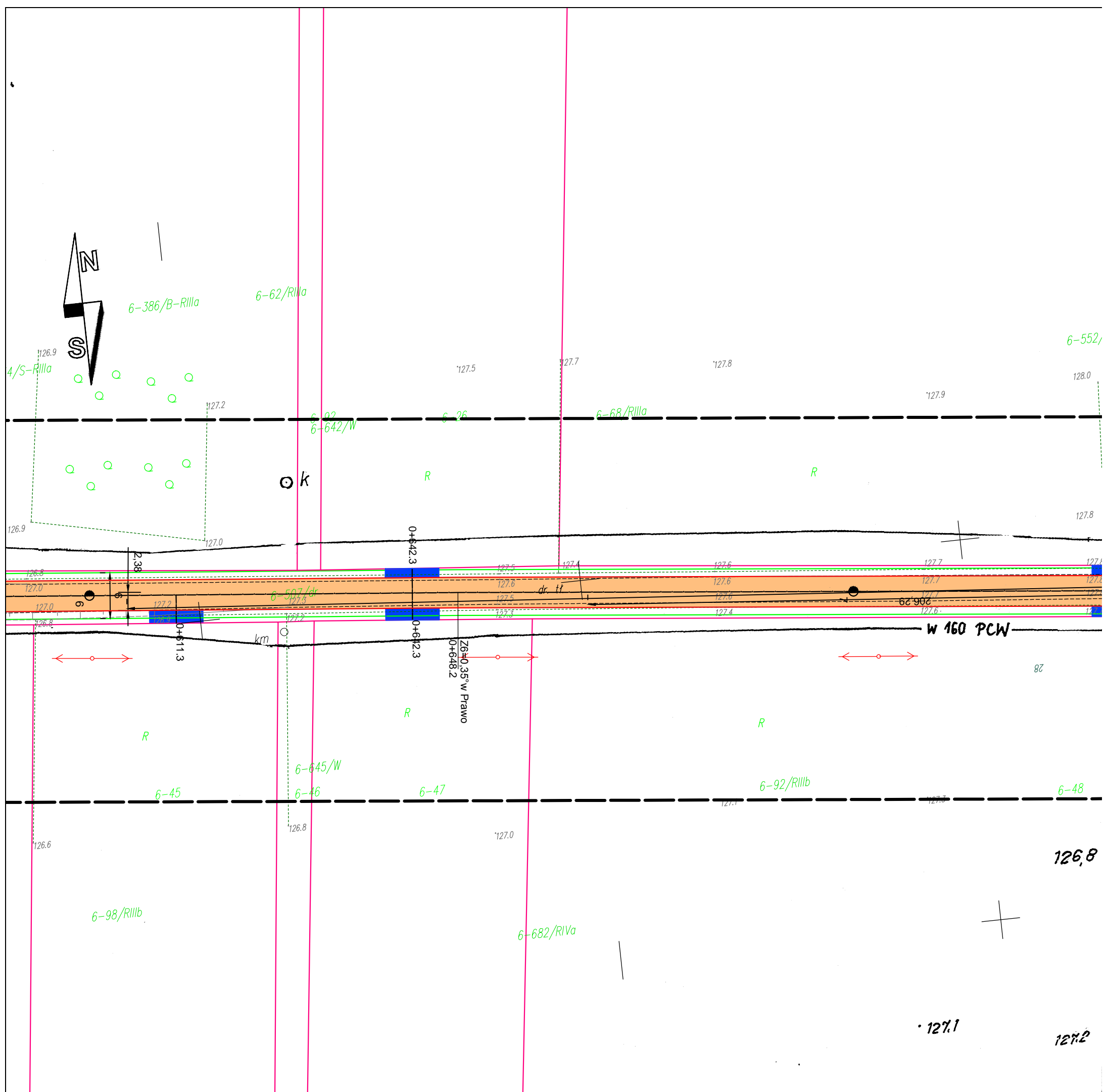

Przekrój A od km 0+000 do km 0+435

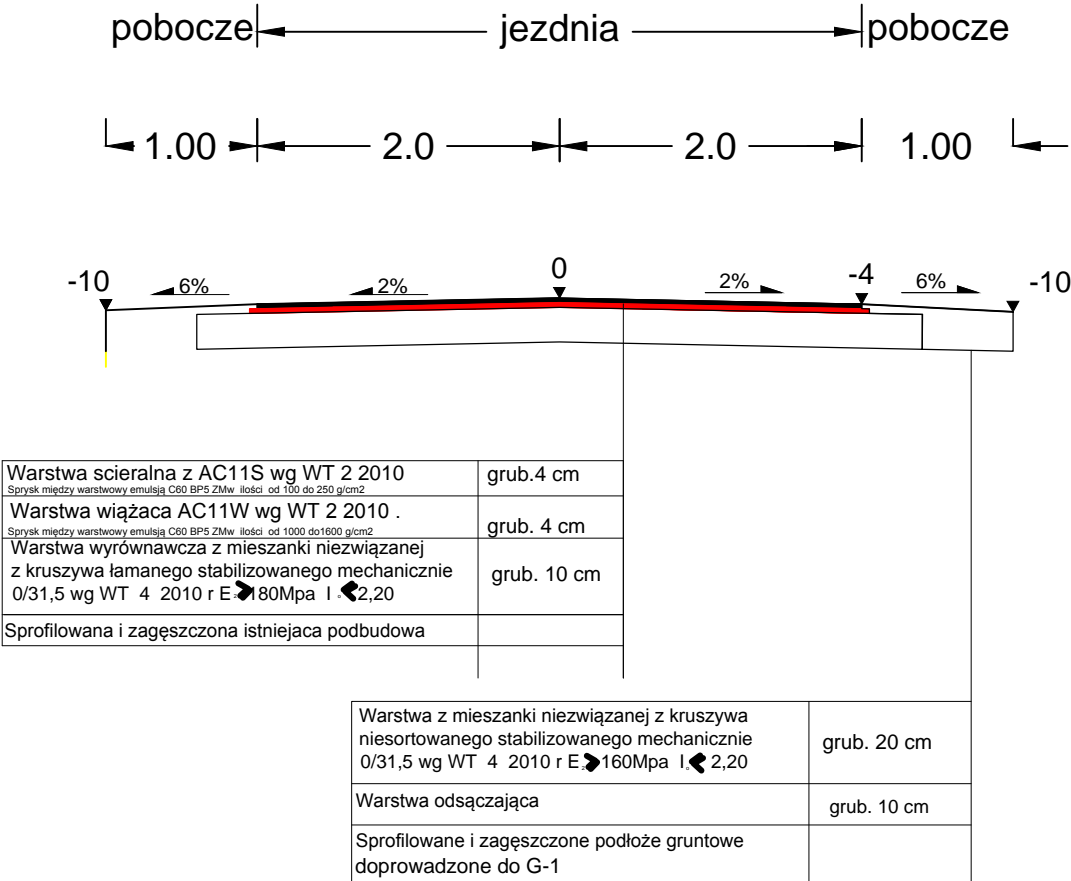

Przekrój przez zjazd

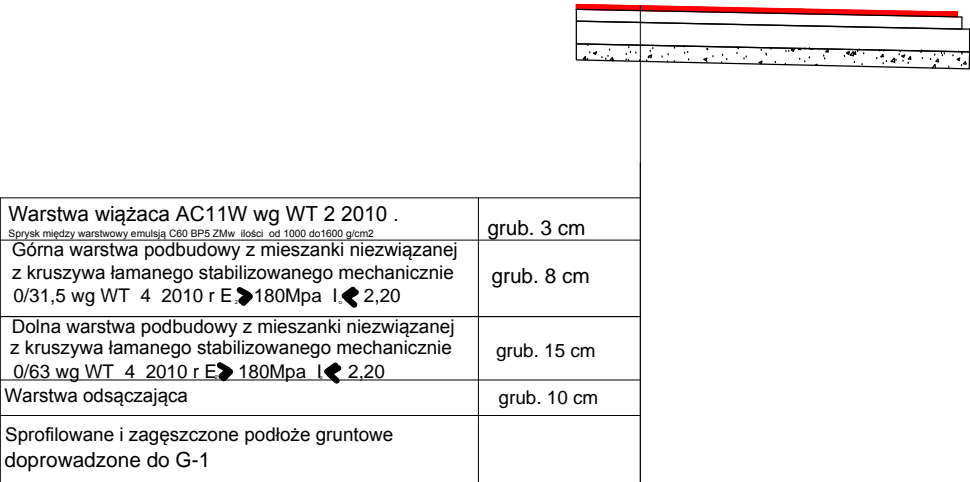

Przekrój B od km 0+435 do km 1+184,2

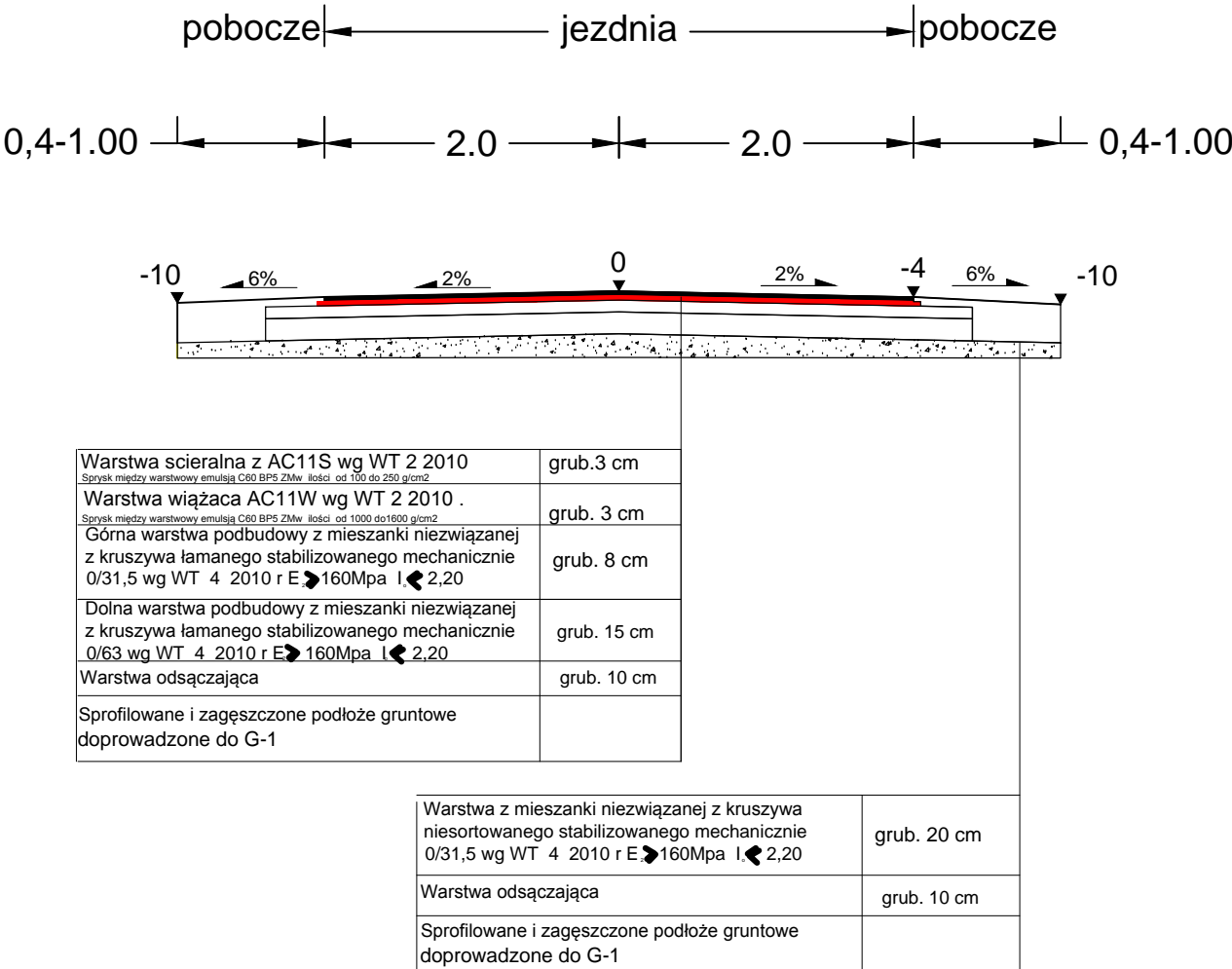

Jednostka projektowa:	<div><div>ul. Zimowa 18 87-800 Włocławek tel.com. 607 542 675</div></div>		
Lokalizacja:	WOJEWÓDZTWO KUJAWSKO - POMORSKIE POWIAT WŁOCŁAWSKI, GMINA CHODECZ, OBRĘB KROMSZEWICE DZIAŁKI 5, 25, 84		
Inwestor:	Miasto i Gmina Chodecz Ul. Kaliska 2 87-860 Chodecz		
Nazwa inwestycji:	Przebudowa drogi gminnej nr 191345 C w miejscowości Kromszewice w km 0+000 do km 1+200 gmina Chodecz		
Stadium dokumentacji:	PROJEKT BUDOWLANY		
Nazwa rysunku:	Przekroje Konstrukcyjne		
Projektant:	mgr inż. Piotr Przybylski <small>nr uprawnień budowlanych: KUP/0046/POOD/04</small>	Podpis: 	
Asystent Projektanta:	Maciej Zarywczynski	Podpis: 	
30.12. 2015 r.	Skala: Skala: 1:50	Branża: Drogowa	Nr Rysunku: 3